

SOMMAIRE

ANALYSE REGIONALE	2
Données SIDEP	4
Données du réseau OSCOUR	9
Données de SOS Médecins	12
Données des EMS EHPAD	15
Données SIVIC	16

ANALYSE REGIONALE

Indicateurs

Taux d'incidence (SI-DEP – 31/10 au 06/11):

- tous âges : 273/100 000

- 65 ans et plus : 233.1/100 000

Taux de positivité (SI-DEP - 31/10 au 06/11):

- tous âges : 14.4%

- 65 ans et plus : 13.5%

Taux de passages aux urgences pour suspicion de COVID-19 (moyenne mobile – 02 au 8/11): 3.8%

Taux de consultations SOS Médecins pour suspicion de COVID-19 (moyenne mobile – 02 au 8/11): 6.6%

Le problème de remontée des données SI-DEP vers Santé publique France a été résolu. L'ensemble des tests manquants ont été intégrés selon les informations du niveau national.

Toutefois, face au délai de remontée des résultats dans SIDEP (délai entre la date de prélèvement et date de remontée dans SIDEP) qui s'allonge en lien probable avec l'afflux de patients dépistés, il faut rester vigilant quant à l'interprétation des tendances.

Taux d'incidence - Semaine glissante - tous âges, 2020-10-31-2020-11-06 (pour 100 000) - Source : Base de données SI-LAB issue de SI-DEP

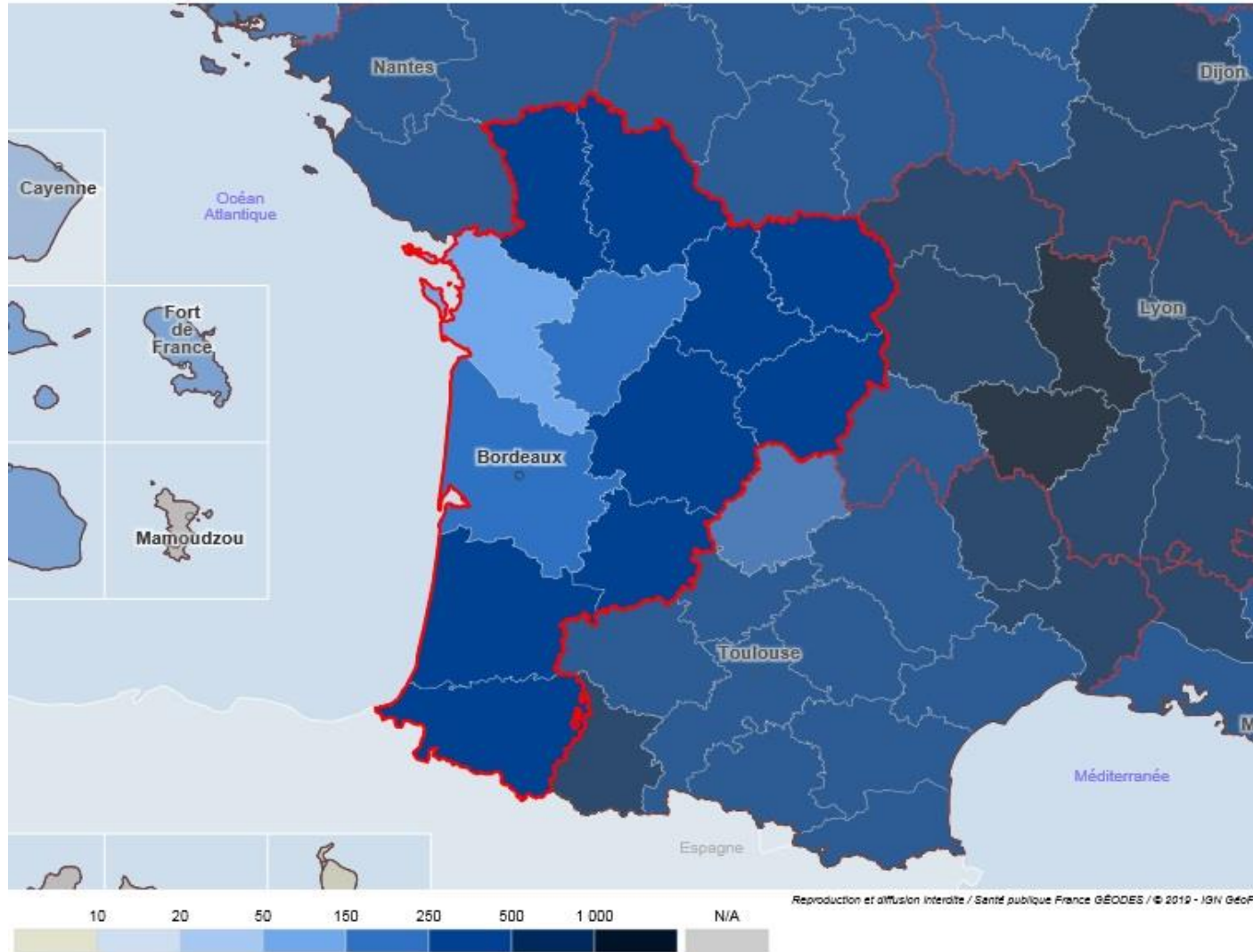

*Données non consolidées

Données SIDEP

Figure 1. Evolution hebdomadaire du nombre de patients testés positifs et du taux d'incidence au SARS-CoV-2 en Nouvelle-Aquitaine

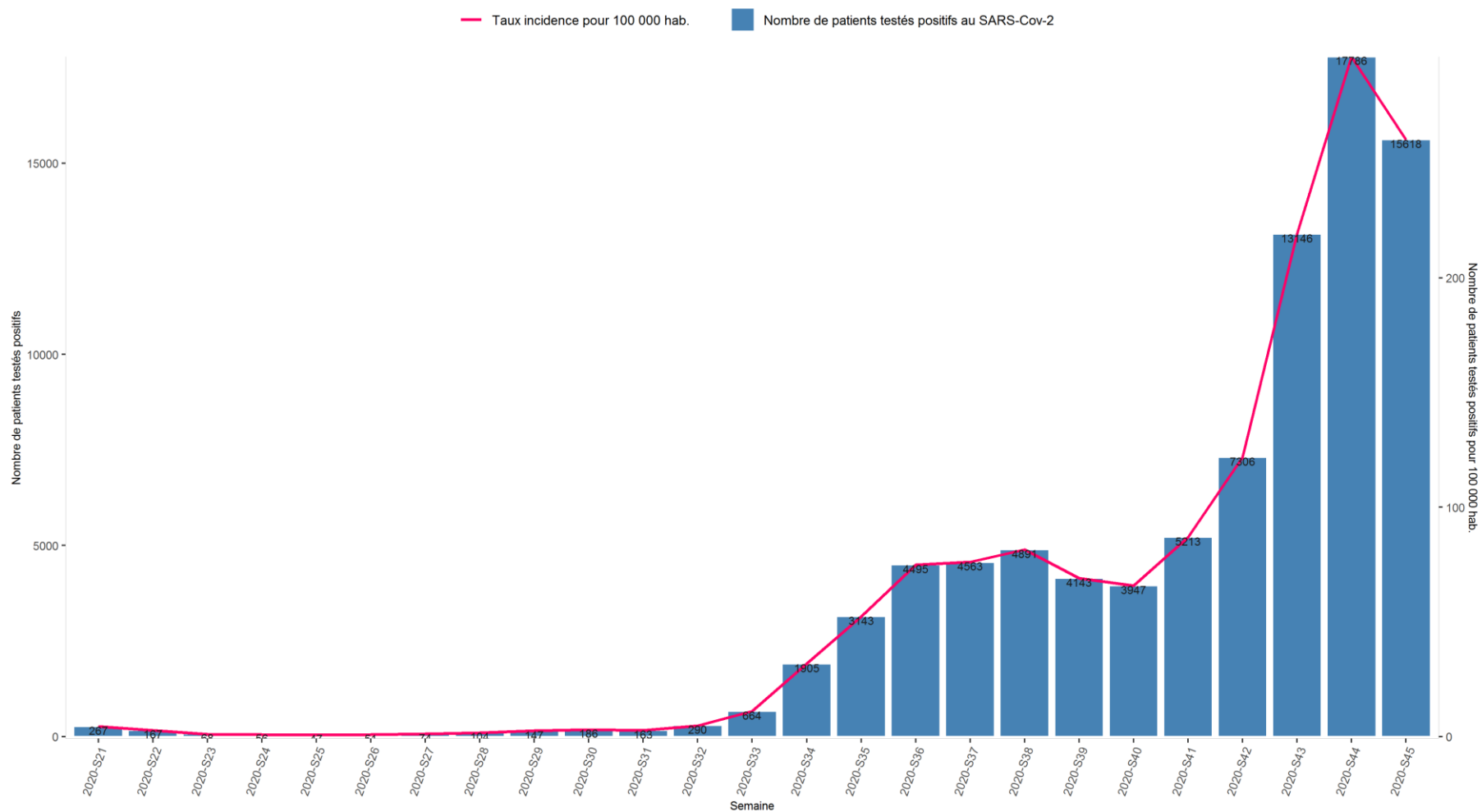

*Données non consolidées

Figure 2. Taux d'incidence, taux de positivité et taux de dépistage par département, J-3 à J-9, SI-DEP

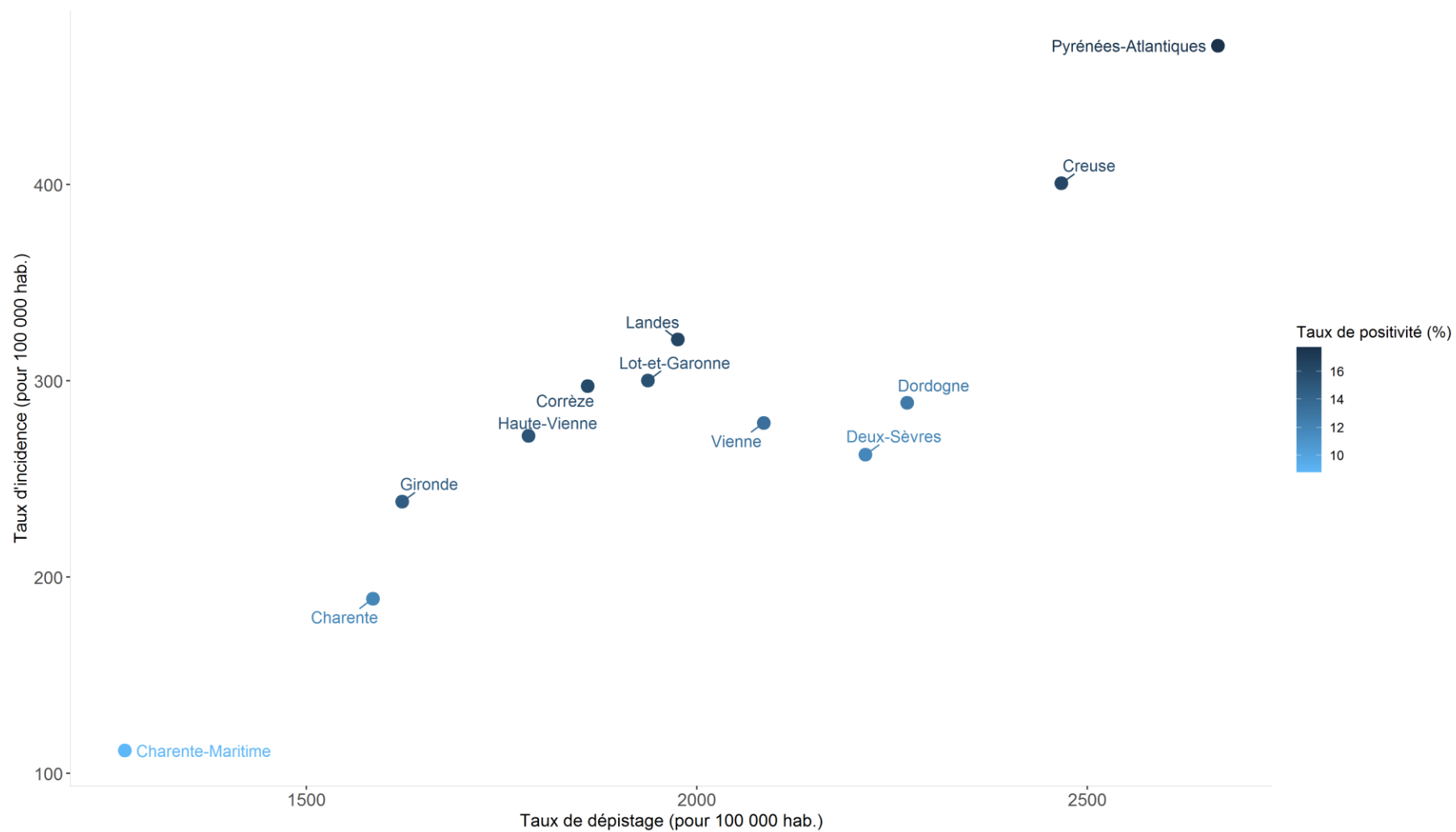

*Données non consolidées

Tableau 1. Nombre de patients testés et patients testés positifs au SARS-CoV-2, taux d'incidence et taux de positivité, par département, Nouvelle-Aquitaine, de J-3 à J-9

***Données non consolidées**

Département	Nombre de patients testés positifs	Nombre de patients testés	Taux d'incidence (pour 100000 hab.)	Taux de positivité	Niveau du taux d'incidence	Niveau de taux de positivité
Charente	658	5519	189.0	11.9	élevé	élevé
Charente-Maritime	723	8203	111.7	8.8	élevé	point d'attention
Corrèze	715	4471	297.5	16.0	élevé	élevé
Creuse	466	2868	400.8	16.2	élevé	élevé
Deux-Sèvres	978	8256	262.5	11.8	élevé	élevé
Dordogne	1180	9266	288.9	12.7	élevé	élevé
Gironde	3897	26506	238.6	14.7	élevé	élevé
Haute-Vienne	1009	6616	272.1	15.3	élevé	élevé
Landes	1323	8139	321.1	16.3	élevé	élevé
Lot-et-Garonne	992	6400	300.3	15.5	élevé	élevé
Pyrénées-Atlantiques	3217	18221	470.9	17.7	élevé	élevé
Vienne	1219	9123	278.7	13.4	élevé	élevé
Nouvelle-Aquitaine	16377	113588	273.0	14.4	élevé	élevé

(source : SI-DEP)

Seuil.Taux.de.positivité	Seuil.taux.incidence
<5 normal	<20 normal
entre 5 et 10 point d'attention	entre 20 et 50 point d'attention
>10 élevé	>50 élevé

Tableau 2. Nombre de patients testés et patients testés positifs au SARS-CoV-2, taux d'incidence et taux de positivité chez les 65 ans et plus, par département, Nouvelle-Aquitaine, de J-3 à J-9

***Données non consolidées**

Département	Nombre de patients testés positifs	Nombre de patients testés	Taux d'incidence (pour 100000 hab.)	Taux de positivité
Charente	112	1562	123.5	7.2
Charente-Maritime	193	2106	104.5	9.2
Corrèze	178	1080	264.7	16.5
Creuse	148	699	412.3	21.2
Deux-Sèvres	195	1853	218.2	10.5
Dordogne	284	2390	232.7	11.9
Gironde	579	4575	181.8	12.7
Haute-Vienne	205	1471	216.7	13.9
Landes	306	1848	286.2	16.6
Lot-et-Garonne	251	1737	283.3	14.5
Pyrénées-Atlantiques	686	3922	408.4	17.5
Vienne	280	1975	282.1	14.2
Nouvelle-Aquitaine	3417	25218	233.1	13.5

(source : SI-DEP)

Tableau 3. Nombre de patients testés et de patients testés positifs au SARS-CoV-2, par département, Nouvelle-Aquitaine, à J-3, J-2, J-1

Département	2020-11-08			2020-11-07			2020-11-06			Total
	Testés*	Tests Positifs	Taux positivité	Testés*	Tests Positifs	Taux positivité	Testés*	Tests Positifs	Taux positivité	Total positifs du 21 janvier au 06 novembre
Charente	32	3	9.4	163	22	13.5	624	84	13.5	3193
Charente-Maritime	24	0	0.0	539	44	8.2	1406	100	7.1	4240
Corrèze	12	0	0.0	99	11	11.1	825	147	17.8	2807
Creuse	6	0	0.0	134	11	8.2	449	67	14.9	1696
Deux-Sèvres	70	6	8.6	203	16	7.9	786	75	9.5	4248
Dordogne	18	7	38.9	385	49	12.7	1625	181	11.1	4742
Gironde	216	30	13.9	1541	171	11.1	4710	602	12.8	29159
Haute-Vienne	17	4	23.5	195	22	11.3	692	64	9.2	6258
Landes	23	0	0.0	202	32	15.8	1201	166	13.8	5940
Lot-et-Garonne	43	2	4.7	517	75	14.5	1442	171	11.9	4389
Pyrénées-Atlantiques	43	5	11.6	725	146	20.1	2889	431	14.9	14770
Vienne	24	8	33.3	261	26	10.0	922	89	9.7	6367
Nouvelle-Aquitaine	528	65	12.3	4964	625	12.6	17571	2177	12.4	87809

(source : SI-DEP)

*Données non consolidées

Données du réseau OSCOUR

Tableau 4. Nombre de passages et proportion d'activité pour suspicion de COVID-19, Oscour®, Nouvelle-Aquitaine

date_entree	16		17		19		23		24		33		40		47		64		79		86		87		NA		
Date	n	%	n	%	n	%	n	%	n	%	n	%	n	%	n	%	n	%	n	%	n	%	n	%	n	T	%
2020-11-02	6	2.9	9	2.5	3	1.8	4	9.8	8	5.2	30	4.0	9	5.4	7	3.9	12	3.5	3	1.4	8	4.0	18	7.3	117	3058	3.8
2020-11-03	2	1.0	10	3.0	5	3.5	3	6.5	13	8.8	29	4.2	7	4.7	11	6.2	11	3.3	8	3.9	7	3.3	15	5.3	121	2954	4.1
2020-11-04	4	2.3	8	2.4	5	3.4	1	1.8	8	6.1	21	3.2	6	3.8	9	5.1	12	3.7	6	3.5	4	2.1	9	4.4	93	2744	3.4
2020-11-05	4	2.5	12	3.4	6	4.3	1	2.0	12	7.7	16	2.2	4	2.8	11	5.7	11	3.3	7	5.0	8	4.1	16	6.3	108	2875	3.8
2020-11-06	2	1.1	18	4.3	9	6.2	1	2.2	8	4.9	33	5.8	8	4.7	3	1.8	9	2.8	4	2.1	3	1.5	11	5.2	109	2809	3.9
2020-11-07	7	4.2	10	2.8	12	8.6	1	2.2	8	6.1	19	3.1	1	0.8	4	2.4	5	1.6	6	3.9	6	3.1	11	5.7	91	2629	3.5
2020-11-08	4	2.8	8	3.0	5	5.1	1	2.4	7	5.7	16	3.0	2	1.5	5	3.8	15	5.4	6	4.0	7	4.5	8	5.7	84	2227	3.8

(source : OSCOUR)

Figure 3. Nombre hebdomadaire de passages aux urgences et proportion d'activité pour suspicion de COVID-19 par classe d'âge, Nouvelle-Aquitaine

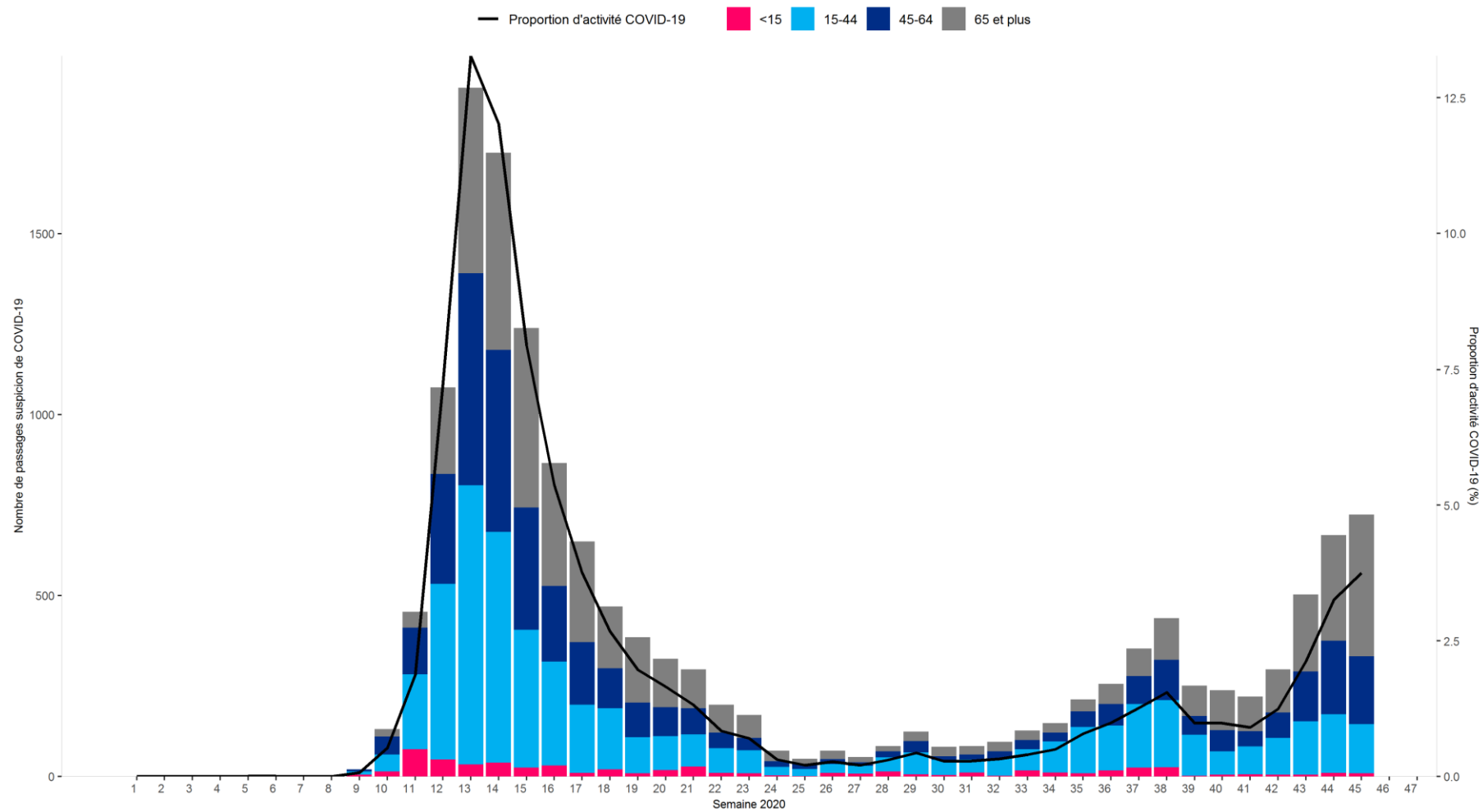

Source : OSCOUR

Figure 4. Nombre hebdomadaire de passages aux urgences et proportion d'activité pour suspicion de COVID-19 par département, Nouvelle-Aquitaine

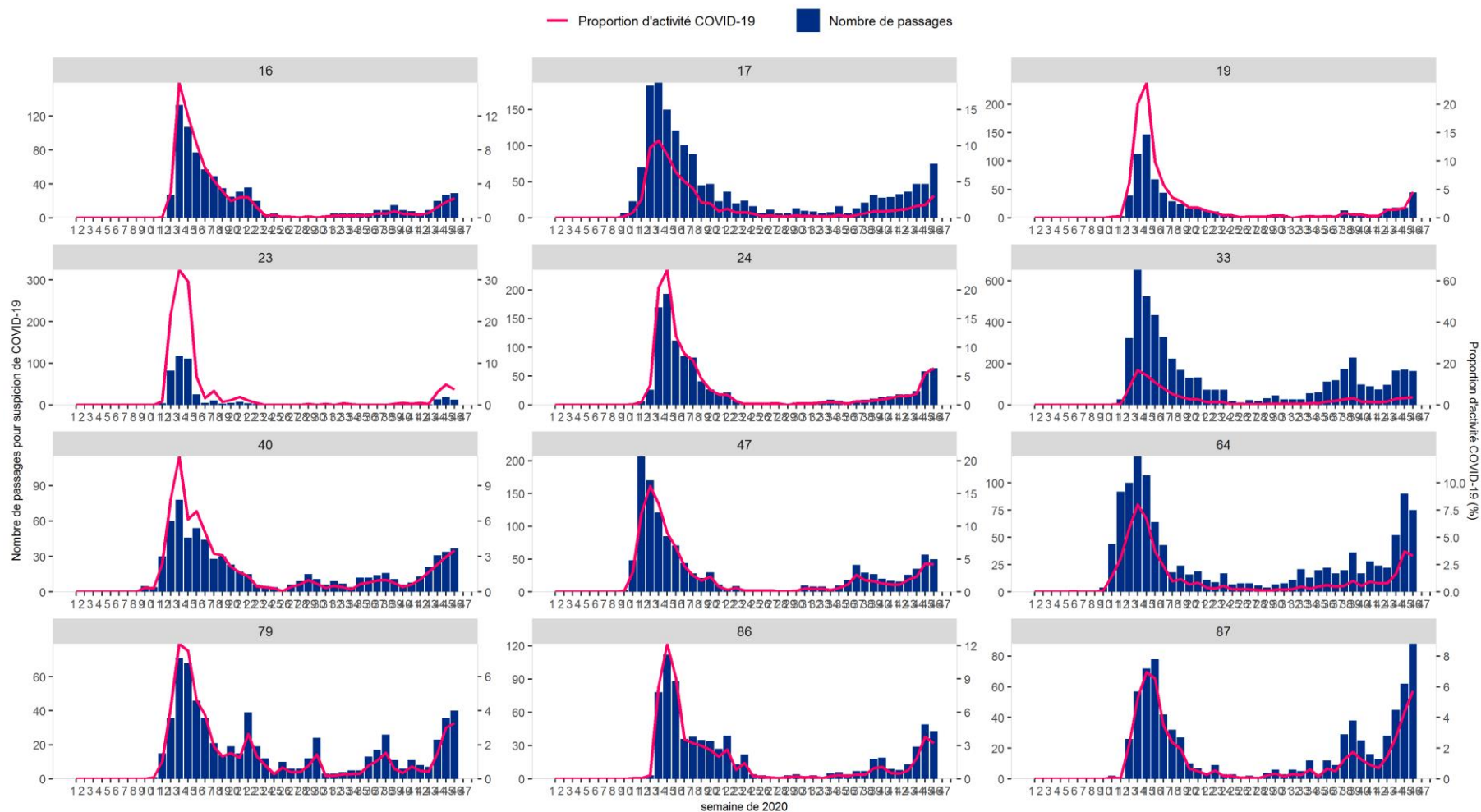

Source : OSCOUR

Données de SOS Médecins

Tableau 5. Nombre de passages et proportion d'activité pour suspicion de COVID-19, SOS Médecins, Nouvelle-Aquitaine

Date	17			33			64			87			NA		
	n	Total	%	n	Total	%	n	Total	%	n	Total	%	n	Total	%
2020-11-02	1	33	3.0	77	694	11.1	33	287	11.5	14	148	9.5	125	1162	10.8
2020-11-03	1	31	3.2	37	604	6.1	21	272	7.7	13	133	9.8	72	1040	6.9
2020-11-04	4	42	9.5	32	618	5.2	22	248	8.9	11	140	7.9	69	1048	6.6
2020-11-05	2	38	5.3	20	526	3.8	24	231	10.4	21	153	13.7	67	948	7.1
2020-11-06	1	29	3.4	26	506	5.1	7	216	3.2	8	116	6.9	42	867	4.8
2020-11-07	3	63	4.8	30	808	3.7	18	331	5.4	17	167	10.2	68	1369	5.0
2020-11-08	5	72	6.9	32	689	4.6	16	293	5.5	9	156	5.8	62	1210	5.1

(source : SOS Médecins)

Figure 5. Nombre hebdomadaire d'actes/consultations SOS Médecins et proportion d'activité pour suspicion de COVID-19 par classe d'âge, Nouvelle-Aquitaine

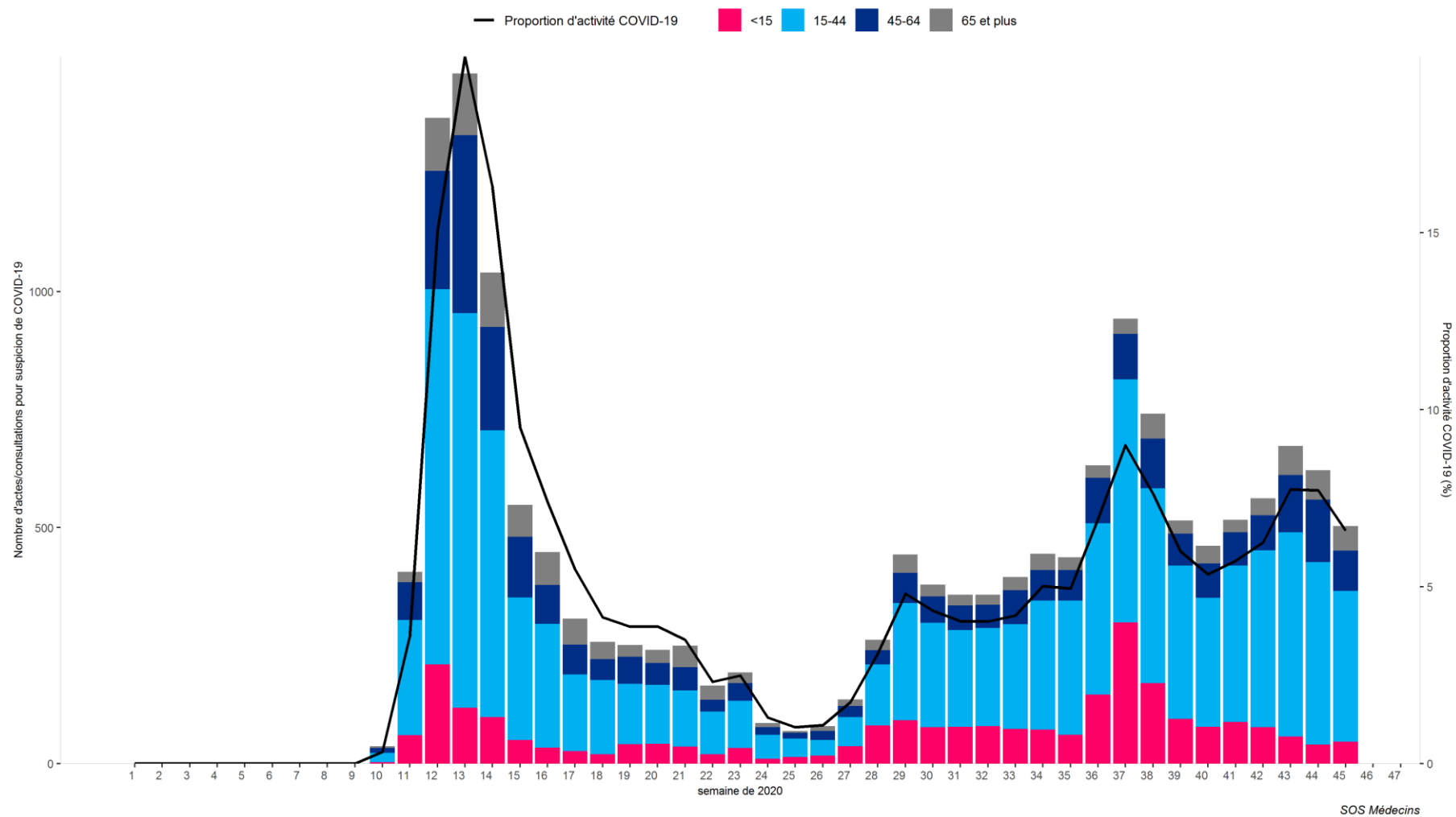
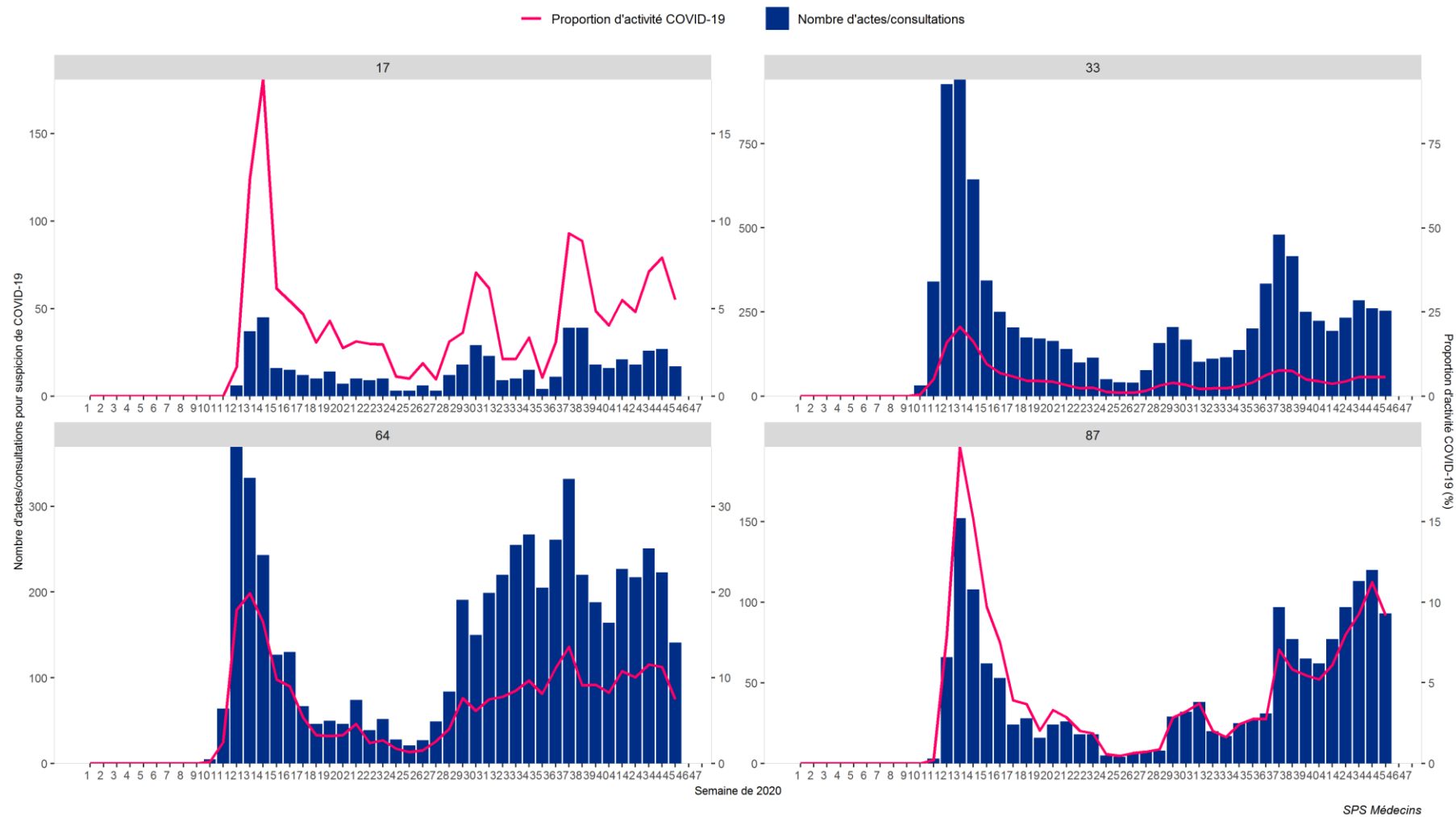

Figure 6. Nombre hebdomadaire d'actes/consultations SOS Médecins et proportion d'activité pour suspicion de COVID-19 par département, Nouvelle-Aquitaine



Données des EMS EHPAD

Tableau 6. Nombre cumulé de signalements et de cas de Covid-19 chez les résidents et le personnel en Ehpads et autres EMS depuis le 01/03/2020, Nouvelle-Aquitaine

Départements	Résidents						Personnel							
	Nombre de signalements ¹		Nombre de cas confirmés		Nombre de cas total ²		Nombre de décès dans l'établissement ^{3,4}		Nombre de décès à l'hôpital ^{3,4}		Nombre de cas confirmés		Nombre de cas total ²	
	N	Variation par rapport J-1	N	Variation par rapport J-1	N	Variation par rapport J-1	N	Variation par rapport J-1	N	Variation par rapport J-1	N	Variation par rapport J-1	N	Variation par rapport J-1
Charente (16)	99	--	117	(+7)	357	(+15)	15	(+1)	1	(+1)	113	(+2)	328	(+5)
Charente-Maritime (17)	117	(+1)	268	--	719	--	17	--	17	--	157	(+1)	523	(+1)
Corrèze (19)	65	--	152	(+19)	212	(-12)	6	--	1	--	93	(+4)	120	(-20)
Creuse (23)	84	(+1)	171	--	360	--	11	(-1)	7	--	109	(+5)	207	(+13)
Dordogne (24)	63	--	190	--	537	(+1)	13	--	3	--	133	(+2)	378	(+6)
Gironde (33)	307	--	925	(+7)	1728	(+12)	83	--	70	(+2)	527	(+1)	1156	(+3)
Landes (40)	92	--	327	(+4)	416	(+4)	23	--	4	--	185	(+3)	296	(+3)
Lot-et-Garonne (47)	67	--	164	(+25)	338	(+25)	10	(+2)	4	(+1)	125	(+12)	236	(+14)
Pyrénées-Atlantiques (64)	287	(+1)	540	(+7)	1174	(+9)	44	(+1)	19	--	399	(+7)	755	(+1)
Deux-Sèvres (79)	146	--	130	--	630	--	11	--	11	--	103	--	451	--
Vienne (86)	174	--	429	(+6)	983	(-9)	29	--	16	-	296	(+2)	724	(-17)
Haute-Vienne (87)	69	(+1)	240	(+4)	395	(+23)	22	--	14	--	151	(+3)	246	(+4)
Total Région	1570	(+4)	3653	(+79)	7849	(+68)	284	(+3)	167	(+4)	2391	(+42)	5420	(+13)

¹Un signalement est défini par la survenue d'au moins un cas COVID-19 confirmé ou possible dans l'établissement parmi les résidents ou personnel

²Cas confirmés et possibles chez les résidents

³Cas confirmés et possibles décédés chez les résidents

⁴Données issues du dernier bilan transmis par l'établissement

Données SIVIC

Tableau 7. Nombre de cas de COVID-19, SI-VIC, Nouvelle-Aquitaine **8 Novembre 2020**

	Hospitalisations en cours N (%)	Dont réanimation N (%)	Retour à domicile N (%)	Décès N (%)
TOTAL	1528	215	4194	794
DEPARTEMENTS				
16 - Charente	28 (2.0%)	8 (4.0%)	101 (2.0%)	20 (3.0%)
17 - Charente-Maritime	114 (7.0%)	19 (9.0%)	256 (6.0%)	69 (9.0%)
19 - Corrèze	79 (5.0%)	8 (4.0%)	244 (6.0%)	62 (8.0%)
23 - Creuse	77 (5.0%)	13 (6.0%)	134 (3.0%)	25 (3.0%)
24 - Dordogne	91 (6.0%)	15 (7.0%)	154 (4.0%)	22 (3.0%)
33 - Gironde	325 (21.0%)	73 (34.0%)	1794 (43.0%)	283 (36.0%)
40 - Landes	57 (4.0%)	13 (6.0%)	175 (4.0%)	30 (4.0%)
47 - Lot-et-Garonne	68 (4.0%)	12 (6.0%)	182 (4.0%)	27 (3.0%)
64 - Pyrénées-Atlantiques	337 (22.0%)	25 (12.0%)	501 (12.0%)	79 (10.0%)
79 - Deux-Sèvres	75 (5.0%)	8 (4.0%)	121 (3.0%)	37 (5.0%)
86 - Vienne	133 (9.0%)	12 (6.0%)	265 (6.0%)	74 (9.0%)
87 - Haute-Vienne	144 (9.0%)	9 (4.0%)	267 (6.0%)	66 (8.0%)
CLASSES D'ÂGE				
0-9	5 (0.0%)	0 (0.0%)	49 (1.0%)	0 (0.0%)
10-19	1 (0.0%)	0 (0.0%)	49 (1.0%)	0 (0.0%)
20-29	18 (1.0%)	3 (1.0%)	161 (4.0%)	2 (0.0%)
30-39	26 (2.0%)	1 (0.0%)	235 (6.0%)	2 (0.0%)
40-49	48 (3.0%)	4 (2.0%)	348 (8.0%)	5 (1.0%)
50-59	124 (8.0%)	30 (14.0%)	610 (15.0%)	20 (3.0%)
60-69	237 (16.0%)	75 (35.0%)	730 (18.0%)	61 (8.0%)
70-79	370 (24.0%)	85 (40.0%)	751 (18.0%)	158 (20.0%)
80-89	448 (29.0%)	17 (8.0%)	819 (20.0%)	318 (40.0%)
+90	247 (16.0%)	0 (0.0%)	414 (10.0%)	224 (28.0%)
SEXE				
Femme	725 (48.0%)	56 (26%)	1969 (47.0%)	342 (43%)
Homme	793 (52.0%)	158 (74%)	2202 (53.0%)	448 (57%)

Figure 7. Evolution quotidienne du nombre d'hospitalisations dont admissions en réanimation pour COVID-19, SI-VIC, Nouvelle-Aquitaine

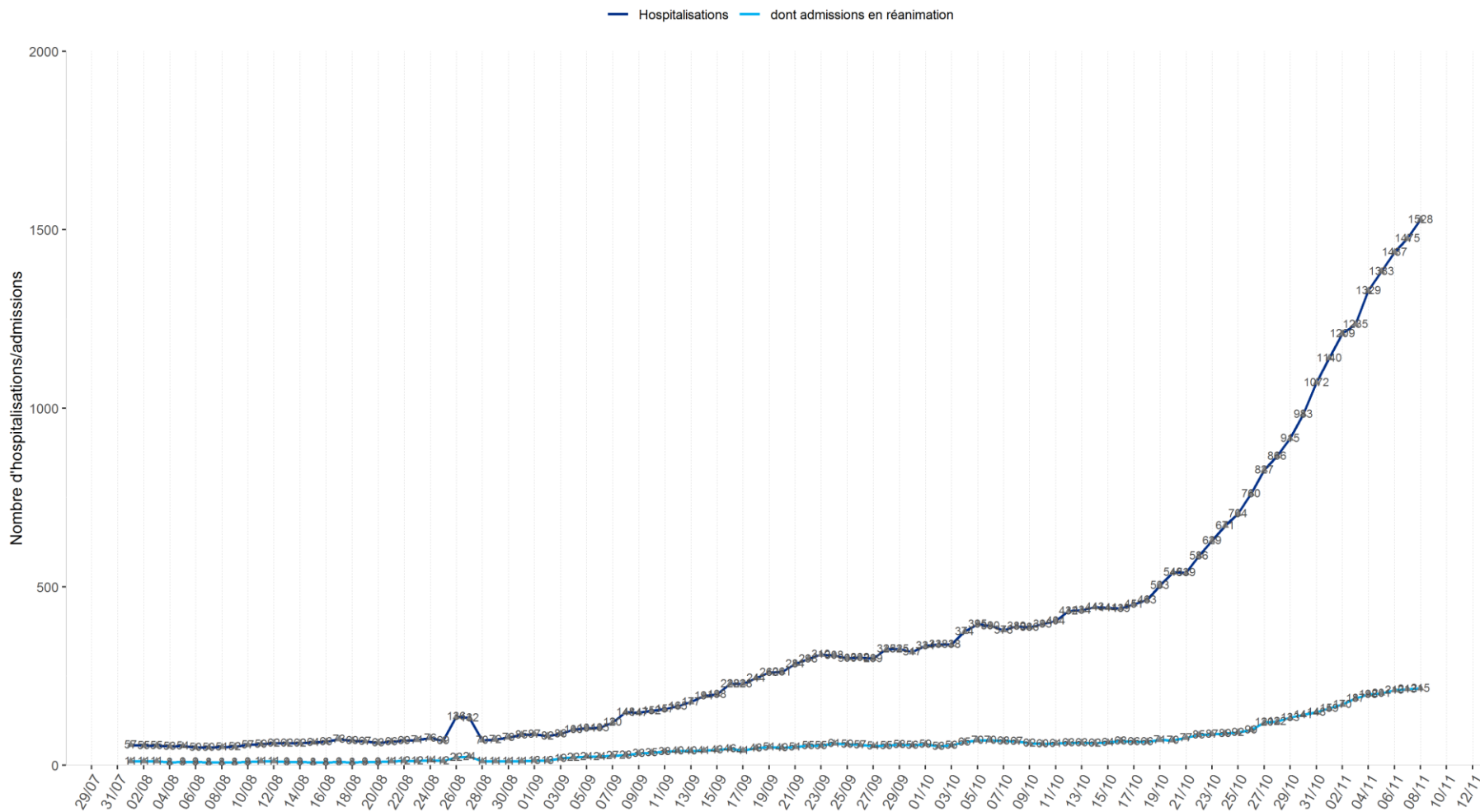

Figure 8. Evolution quotidienne du nombre de nouvelles d'hospitalisations et de nouvelles admissions en réanimation pour COVID-19, SI-VIC, Nouvelle-Aquitaine



Tableau 8. Nombre de nouvelles hospitalisations pour COVID-19 et nouvelles admissions en service de réanimation par département, SIVIC, Nouvelle-Aquitaine

date	16		17		19		23		24		33		40		47		64		79		86		87	
date	h	r	h	r	h	r	h	r	h	r	h	r	h	r	h	r	h	r	h	r	h	r	h	r
2020-11-02	1	0	13	4	8	1	0	0	16	5	41	2	4	0	2	0	30	5	2	1	6	1	18	1
2020-11-03	5	0	9	1	4	2	11	6	7	1	26	7	10	1	10	2	30	4	2	2	3	0	8	0
2020-11-04	2	0	8	2	8	1	17	1	7	2	47	9	8	0	5	3	51	6	12	1	10	3	15	2
2020-11-05	3	1	7	2	9	1	16	3	5	1	25	3	7	1	3	0	30	3	6	1	33	0	11	1
2020-11-06	4	1	6	2	1	0	2	1	6	1	31	2	3	1	9	6	28	3	7	0	49	5	9	1
2020-11-07	1	0	10	1	8	1	10	0	7	0	14	5	6	0	4	0	25	2	13	2	17	0	8	0
2020-11-08	3	1	5	0	5	0	7	0	11	1	12	4	1	0	8	0	19	1	6	2	0	0	6	0

(source : SIVIC)

h=nouvelle hospitalisation

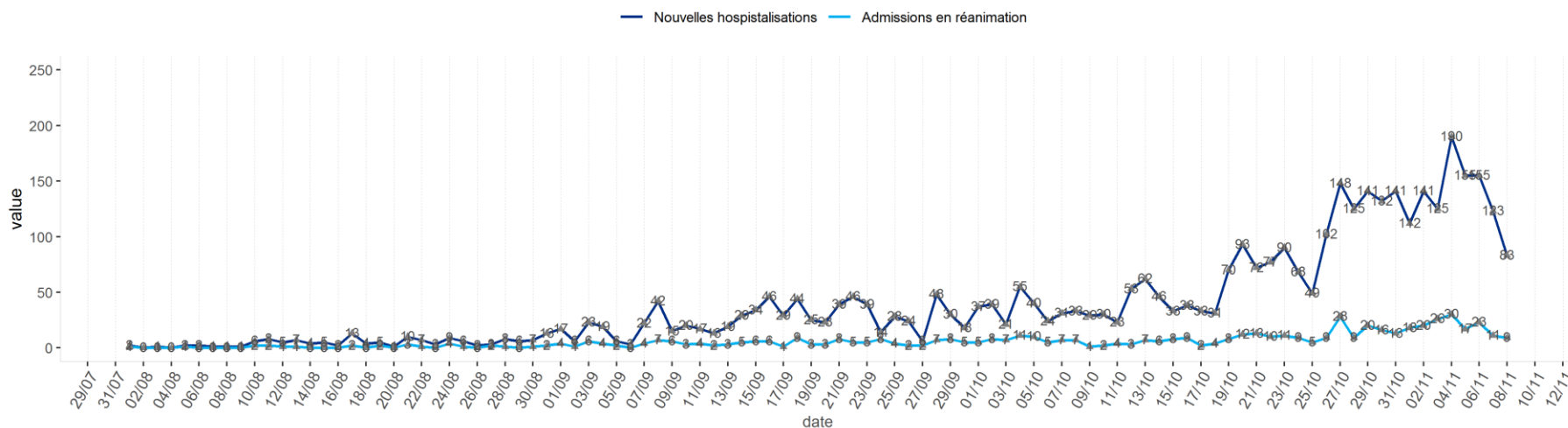
r=nouvelle admission en réanimation